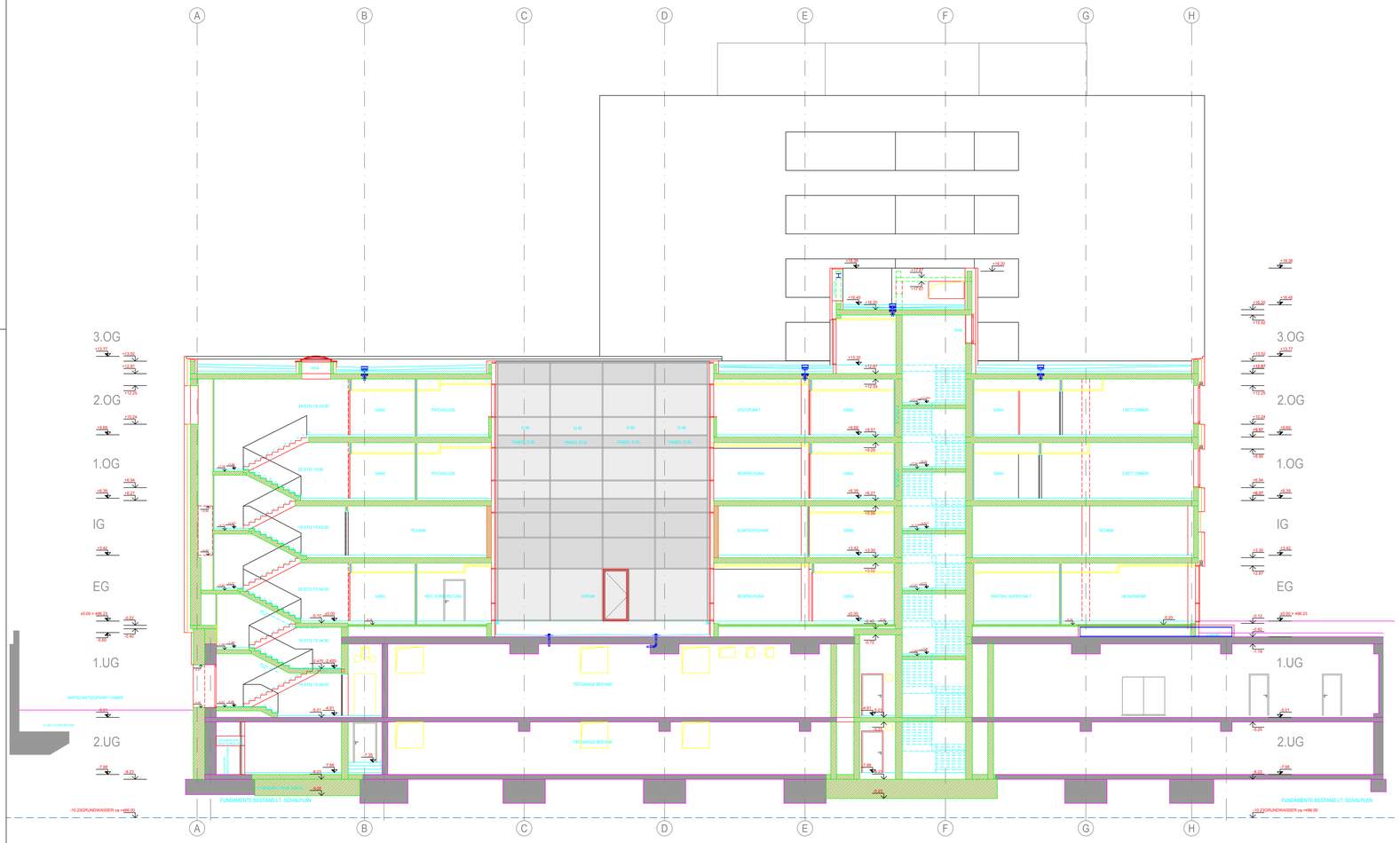

ÄNDERUNGEN / ERGÄNZUNGEN

INDEX	DATUM	ÄNDERUNG

Diese Zeichnung bzw. Ausarbeitung ist geistiges Eigentum und darf geistlich geschützt, jede Benützung, Veröffentlichung, Vervielfältigung, Überarbeitung oder Weitergabe an Dritte bzw. Verwendung zu einem anderen Zweck nur mit unserem ausdrücklichen Einverständnis und schriftlicher Zustimmung. Durch Vor-Übermittlung dieses Planes übnehmt der ausführende Firma die volle Garantie für gestellten Ausführungen. Geschriebene Planmaße auf dieser Zeichnung haben Vorrang gegenüber gezeichneten Dimensionen. Der Auftragnehmer verpflichtet sich vor Arbeitsbeginn alle Masse und Bedingungen am Bau zu überprüfen. Abweichungen von den Plangrundlagen oder den Ausführungsplänen sowie Unstimmigkeiten oder sonstige Hindernisse sind unverzüglich schriftlich mitgeteilt werden. Vor Arbeitsbeginn sind dem Planer gültige Werkstattzeichnungen zur Genehmigung vorzulegen.

KOTEN PRÜFEN / NATURMASSE NEHMEN !

Landeskrankenanstalten-Betriebsgesellschaft-KABEG
LKH - Villach
Nikolaigasse 43
A - 9500 Villach

KABEG
LKH VILLACH

PROJEKT:
LKH VILLACH, OBJEKT 16 - NEUSTRUKTURIERUNG BST I

GRUNDSTÜCKSNR:	KG:
848 / 1	75454 VILLACH
QUELLE / DATEI:	
3116------SW05100AFGPAR--F01_20171030_-S5 .pdf	

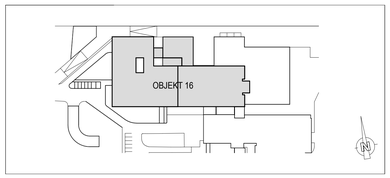

GRUNDSTÜCKSEIGENTÜMER UND BAUWERBER:
Landeskrankenanstalten-Betriebsgesellschaft - KABEG
Im Namen des Vorstands
Der Kaufmännische Direktor des A.ö. Landeskrankenhaus Villach
Nikolaigasse 43
A-9500 Villach

GENERALPLANER:
ARGE
Architekten Domenig & Wallner ZT GmbH
VD Architekten ZT GmbH
JAKRAGASSE 9/1 A-8010 GRAZ
TELEFON: + 43 - 316 - 82 77 53
FAX: + 43 - 316 - 82 77 53 - 9
mail: kogp.LKHV@cPM.conject.com

BEHÖRDE:

FACHPLANER:

PHASE:
AUSFÜHRUNG-AUSSCHREIBUNGSBEILAGE

PLANINHALT:
OBJEKT 16 (BAUSTUFE I)

SCHNITT 5-5

HÖHENLAGE:	±0.00=496.23
MASSSTAB:	1:100
PLANGRÖSSE:	0,58m²
GEZEICHNET:	
GEPRÜFT:	
DATUM:	30.10.2017

PLANNUMMER:
3116------SW05100AFGPAR--F01_20171030_-S5

MAP: 001